

PROSPETTO NORD
SCALA 1:100

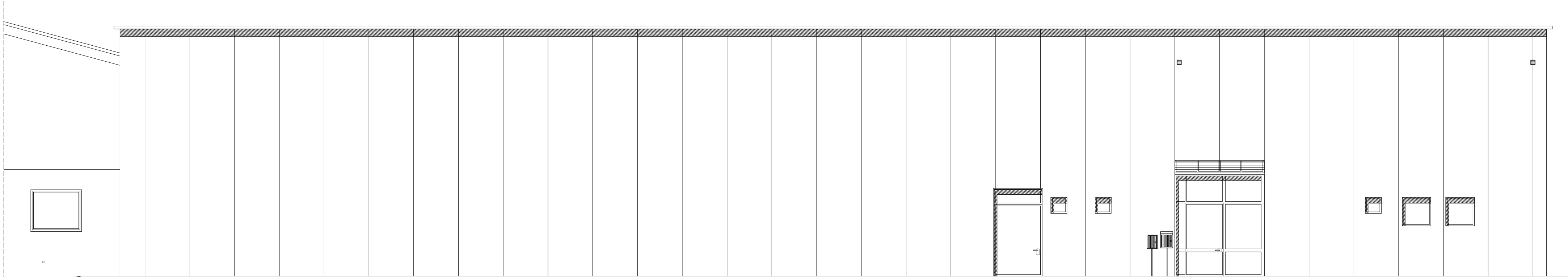

PROSPETTO SUD
SCALA 1:100



PROSPETTO EST
SCALA 1:100

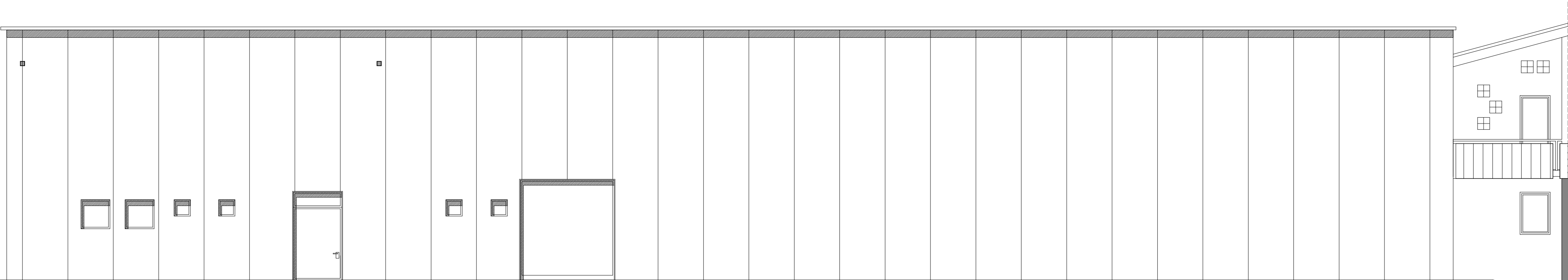

PROSPETTO OVEST

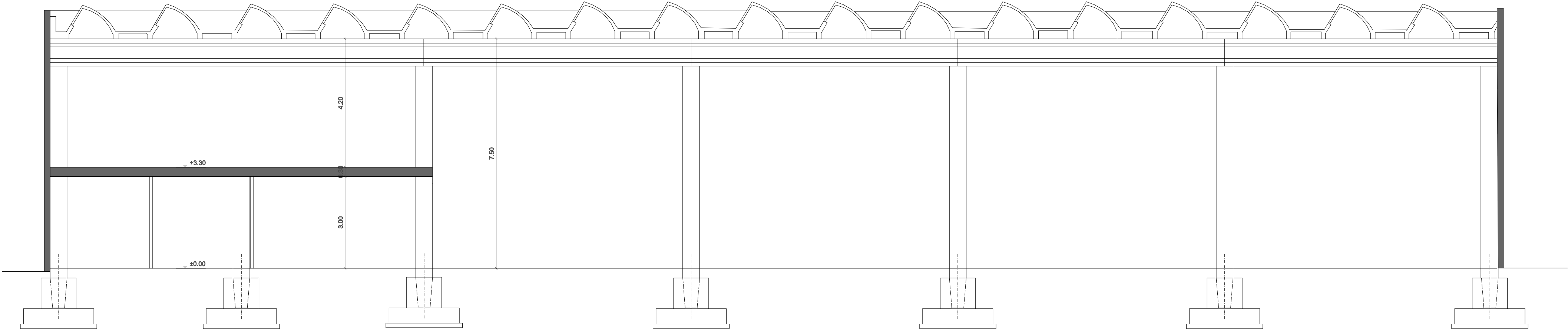

SEZIONE B-B
SCALA 1:100

		Regione del Veneto Provincia di Vicenza Comune di Monte di Malo	
RISTRUTTURAZIONE, EFFICIENTAMENTO ENERGETICO ED AMPLIAMENTO DELLA PALESTRA COMUNALE			
PROGETTO ESECUTIVO			
			
Il progettista generale: ing. Lorenzo Righele (firmato digitalmente)	Gruppo di lavoro: Ing. Lorenzo Righele Ing. Elisa Cocco Arch. G.M. Chemeilo Geom. Maurizio Canzian Geom. Martina Dell'Otto Geom. Christian Fontana	Il progettista generale: ing. Lorenzo Righele (firmato digitalmente)	Il RUP: geom. Paolo Rossato (firmato digitalmente)
TITOLO ELABORATO: ESECUTIVO TAV01.22.0 - PROSPETTI E SEZIONI STATO DI FATTO			
REVISIONE:	DATA: 08/03/2019	SCALA: 1:100	FILE: NAS\Lorenzo Clienti\Comune di Monte di Malo H - progetto ristrutturazione palestra\ARC 262-H-ARC-DIS01-0-Progetto palestra.aso
n° _____ del _____	ELABORATO: geom. Martina Dell'Otto	VERIFICATO: geom. Maurizio Canzian	APPROVATO: ing. Lorenzo Righele
n° _____ del _____	2019/031	282-H-ARC-TAV01.22.0	
n° _____ del _____			